

私立高級中等以上學校人才躍升 及培訓媒合平臺說明

-學校單位-

主辦單位：教育部

委辦單位：財團法人金屬工業研究發展中心

114年 12月

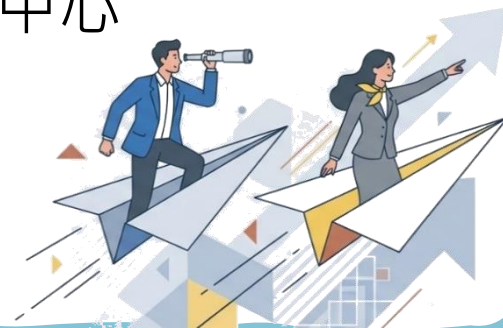

第一部分

快速上手：建立您的帳號

01

步驟一：註冊您的學校科系帳號

平臺提供為學校設計專屬註冊流程

首先，請點擊首右上角的「會員專區」，並選擇「學校/徵才註冊」

點擊此處開始

會員登入

還不是會員嗎？

教師/職員註冊 企業/徵才註冊 學校/徵才註冊

信箱

請輸入您的信箱

密碼

請輸入您的密碼

☐ 記住我 [忘記密碼？](#)

登入

Or

LINE Login with Line

Line可幫助您快速登入並推播相關課程、人才、職缺資訊

會員註冊分為
教職員、學校、企業
請務必選擇正確
(每個信箱只能對應一種身份)

步驟二：填寫基本資料

類型-高中職、大專/大學
篩選學校並填寫科系

學校官網或系所網站

聯絡人資訊
(此信箱為**主要登入帳號**，
無法重複註冊或改變身份)

密碼需符合規則

私立高級中等以上學校 人力躍升培訓&媒合

關於我們 找工作 找人才 諮詢服務 培訓課程 文章專區 專案需求 檔案下載 常見問題 會員專區

本註冊為提供職缺刊登使用(*為必填欄位)，職缺刊登後經審核通過立即公告。

學校類型	*學校名稱	*科系名稱
高中職	國立華僑高級中等學校	

*學校系所網站

請輸入以 http:// 或 https:// 開頭的網址

*聯絡人姓名	*聯絡人Email (帳號)	*聯絡電話
		(區碼)

*密碼	*密碼確認
請包含英文、數字、特殊符號至少 6 碼	請再次輸入密碼

不同意 ☒ 同意 會員服務條款

確定新增

國立嘉義大學 管理科

請輸入信箱驗證碼

確定 取消

寄件人 人力躍升培訓與媒合 <sys@min-net.net>
日期 2025/11/28 14:59
收件人
主旨 學校系所會員註冊-信箱驗證
附加檔

驗證密碼 SXipS0

✓

註冊成功

即將進入會員專區

OK

步驟四：快速登入您的帳號

A.傳統帳密登入

使用您註冊的Email與密碼登入即可

B.綁定LINE便捷登入

首次登入後可於「基本資料維護」上方綁定LINE帳號。

第二部分

核心任務：職缺刊登與管理

您的管理後台：學校會員專區

成功登入後，您將進入學校會員專區。

左側的選單為主要操作區域，可在此維護資料、新增與管理職缺。

學校會員專區

Home > 學校會員專區

確保您學校資訊為最新狀態

基本資料維護

新增職缺

職缺管理

登出

您尚未開啟LINE快速登入，歡迎 [點選綁定](#)。設定完成後即可直接使用LINE登入！

發佈最新徵才需求

編輯、查看或關閉已刊登的職缺

*學校名稱

*聯絡人姓名

*學校系所網站

https://www.mirdc.org.tw/

*聯絡人Email (帳號)

*聯絡電話

*密碼

*密碼確認

* 需要修改密碼才需要填寫 *

請包含英文、數字、特殊符號至少 6 碼

請再次輸入密碼

確定修改

您的管理後台：新增職缺 (1/2)

點擊「新增職缺」並完成下列關鍵欄位填寫，即可送審。資訊越詳盡，審查媒合越快速

基本資料維護

新增職缺

職缺管理

登出

*職缺名稱

XXX學校-數學系徵聘專任教師公告

*工作說明

- (一) 擔任應用數學系機率、統計、應用數學類等課程教學。
- (二) 支援本校通識、學程或其他系所課程教學。
- (三) 協助其他相關行政工作。

職缺名稱：填寫完整職缺名

工作說明：可依學校資料完整文字貼上，或簡述需求。

*產業類別

文教相關業

*專長學門

數理科學領域

*學歷要求

碩士

*工作縣市

嘉義縣市

產業類別：文教相關業

專長學門：選單挑選學門

學歷要求：選單挑選最低要求

工作縣市：選單挑選

*上班地點

嘉義市東區

*工作待遇

依教師待遇條例

*上班時段

依學校規定

*需求人數

1-2

上班地點：文字類別彈性輸入

工作待遇：文字類別彈性輸入

上班時段：文字類別彈性輸入

需求人數：文字類別彈性輸入

您的管理後台：新增職缺 (2/2)

點擊「新增職缺」並完成下列關鍵欄位填寫，即可送審。資訊越詳盡，審查媒合越快速

*工作經歷

具有統計、數據科學、科學計算或數學等相關專長

*科系要求

具有統計、數據科學、科學計算或數學等相關專長

*專長需求

具有統計、數據科學、科學計算或數學等相關專長

*擅長工具

無

*具備駕照

無

*應徵方式

申請資料寄送方式：請備妥上列資料以mail或雲端

*其他條件

請參閱工作說明

文字類別彈性輸入

*職缺有效日(到期後將自動下架並發Mail通知)

2025/12/31

*聯絡人姓名

洪oo

*聯絡人Email

phdmatch@phdmatch.org.tw

*聯絡人電話

02-27013181

儲存

確定送審

職缺有效日：到期後將自動下架並發mail通知給學校帳號聯絡人。

聯絡人資訊：此職缺主要聯絡對象

儲存：資訊暫存，可再編輯

確定送審：系統通知管理員有待上架職缺，確認無誤後即可公告

您的管理後台：職缺管理 (1/2)

所有刊登的職缺都會顯示在「職缺管理」頁面中

您可隨時檢視、編輯、刪除及送審內容，或關閉已找到合適人選的職缺

學校會員專區

Home > 學校會員專區

基本資料維護

新增職缺

職缺管理

登出

XXX學校-數學系徵聘專任教師公告

嘉義縣市

尚未送審

編輯

刪除

請參閱工作說明

*職缺有效日(到期後將自動下架並發Mail通知)

2025/12/31

*聯絡人姓名

洪oo

*聯絡人Email

*聯絡人電話

02-27013181

確定修改

確定送審

確定修改：隨時修正儲存職缺

確定送審：確認資訊後送平臺管理員審查

XXX學校-數學系徵聘專任教師公告

嘉義縣市

審核中

刪除

編輯：可再次修改職缺

刪除：職缺整筆刪除

05 您的管理後台：職缺管理 (2/2)

審核結果：系統會發**Email通知職缺聯絡人**，告知已通過或需再補充修正內容。

編輯：公告中職缺可隨時再編輯，修改後會再送審查，此時職缺會暫時下架。

刪除：如職缺資訊要完整清除可直接點擊刪除，或通知平臺管理員協助。

XXX學校-數學系徵聘專任教師公告

嘉義縣市 刊登日期：2025/12/02

通過 編輯

↓

如需**提早下架職缺**
可於「**職缺有效日**」
調整至當日修改送審
通過後職缺即下架完成

*職缺有效日(到期後將自動下架並發Mail通知)
2025/12/31

*聯絡人姓名
洪oo

*聯絡人Email
phdmatch@phdmatch.org.tw

*聯絡人電話
(02)27013181

修改送審

06

學校職缺總覽

私立高級中等以上學校
人力躍升培訓&媒合

[關於我們](#)[找工作](#)[找人才](#)[諮詢服務](#)[培訓課程](#)[文章專區](#)[專案需求](#)[檔案下載](#)[常見問題](#)[會員專區](#)

請輸入職缺關鍵字

顯示 1-8 總共 1 頁

List Grid

職務類別

學校職務

請輸入學校/企業名稱

領域別 9大領域

請選擇

選擇學歷要求

義守大學資訊工程學系誠徵專任/專案助理教授以上一名...

高雄市 義守大學-人力發展組

2025/07/02 刊登

[職缺說明](#)

工業設計系-助理教授(含)以上

臺北市 國立臺北科技大學

2025/08/06 刊登

[職缺說明](#)

國立陽明交通大學建築研究所 徵聘專任教師（助理教授...

新竹縣市 交通大學建築研究所

2025/08/21 刊登

[職缺說明](#)

國立屏東大學應用數學系徵聘專任教師公告(11411...

屏東縣 國立屏東大學

2025/11/19 刊登

[職缺說明](#)